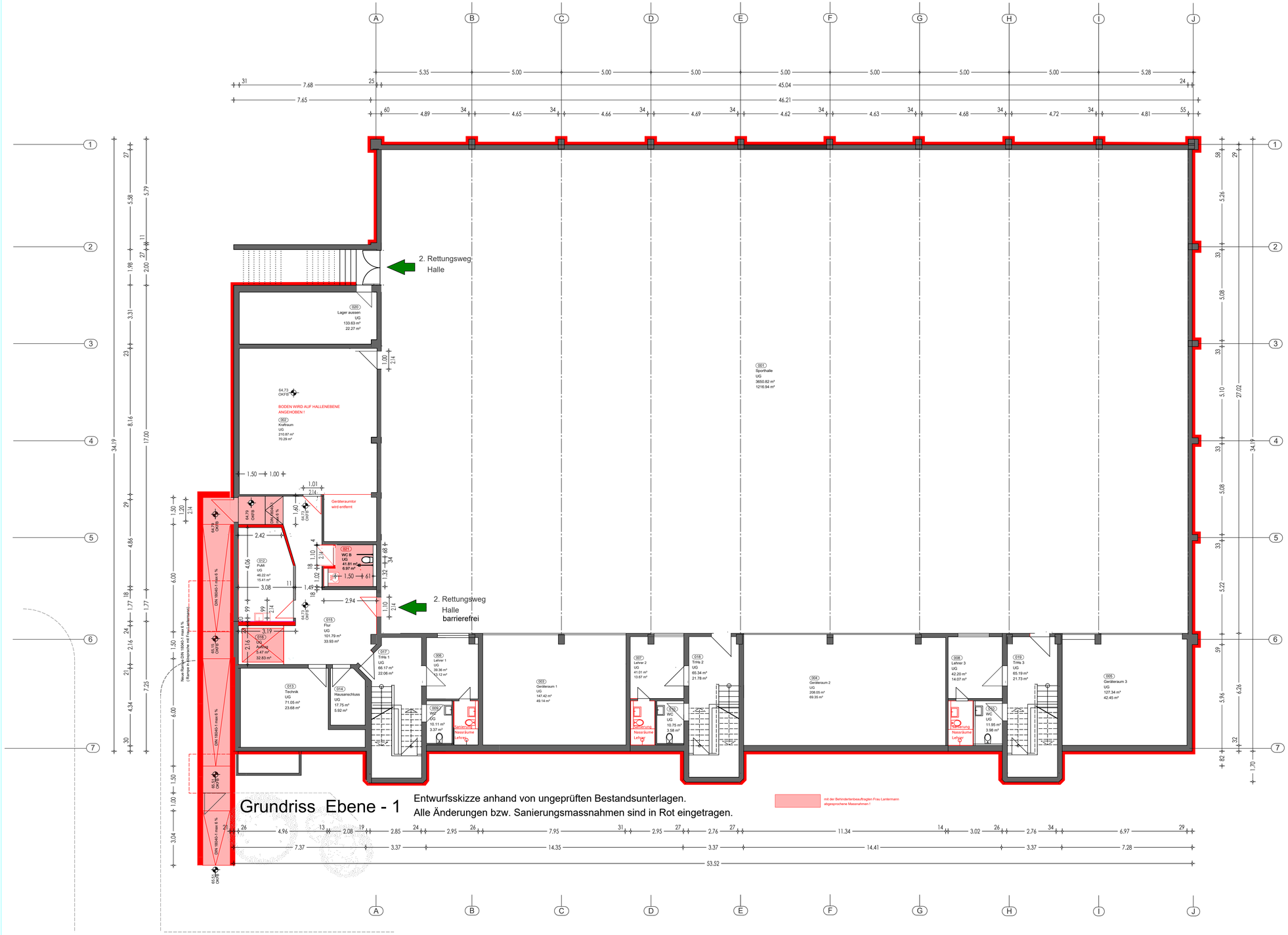

Grundriss Ebene - 1

Entwurfsskizze anhand von ungeprüften Bestandsunterlagen.
Alle Änderungen bzw. Sanierungsmassnahmen sind in Rot eingetragen.

Bauvorhaben:

Ludwig-Wolker Sportalle Mülheim an der Ruhr
Schaffung eines barrierefreien 2. Rettungsweges und energetische Sanierung der bestehenden 3-fach Sporthalle

Ludwig Wolker Strasse 35 in 45468 Mülheim an der Ruhr

Bauherr
Stadt Mülheim an der Ruhr - ImmobilienService
Hans-Böckler-Platz 5
45468 Mülheim an der Ruhr

Planung
tjb architekten GmbH
Geschäftsführer:
Hans Trapp | Gerd Banczyk
Architekten AKNW
Möddericher Str. 38 in 46238 Bottrop
mail: info@tjbarchitekten.de
web: www.tjbarchitekten.de

Grundlagen / Bestand
Projekt: 246

Planinhalt
Grundriss Untergeschoss Sportebene -1

Plan
Vorentwurf P247 LPH 02

Planformat

Maßstab
M 1:100

Index	Datum	Änderung
00	25.07.2024	Vorentwurf Grundriss Untergeschoss